Datenblatt

gültig ab: 08.07.17

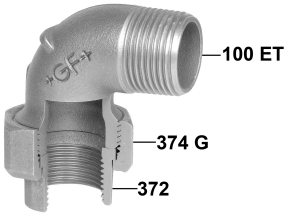

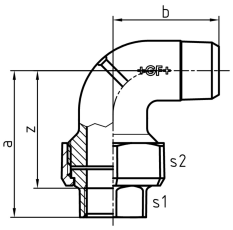

100
Winkelverschraubung, flach dichtend

- Wird ohne Dichtringe geliefert; a und z inkludieren die Dichtungsstärke laut Tabelle "Abmessungen der Dichtringe".
- 374 G ... gibt die Gewindegrösse G gemäss ISO 228 der Überwurfmutter 374 an.

EN	Dim. (inch)	374 G (inch)	Schwarz Code	Verzinkt Code	SP	GP	a (mm)	b (mm)	z (mm)	s1 (mm)	s2 (mm)
-	½	1	**770 100 104**	**770 100 204**	0	50	58	39	45	26	41
-	¾	1 ¼	**770 100 105**	**770 100 205**	0	30	61	43	46	31	48
-	1	1 ½	**770 100 106**	**770 100 206**	0	25	71	52	55	38	55

Die technischen Daten sind unverbindlich. Sie gelten nicht als zugesicherte Eigenschaften oder als Beschaffenheits- oder Haltbarkeitsgarantien. Änderungen vorbehalten. Es gelten unsere Allgemeinen Verkaufsbedingungen.

Georg Fischer Piping Systems Ltd, Postfach, CH-8201 Schaffhausen/Schweiz
Telefon: +41 -(0)52-631 1111
E-Mail: info.ps@georgfischer.com
Internet: http://www.gfps.com