Datenblatt

gültig ab: 08.07.17

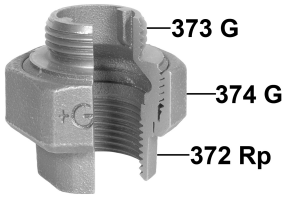

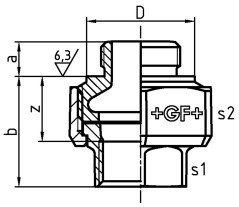

332
Verschraubung, flach dichtend

- Wird ohne Dichtringe geliefert; b und z inkludieren die Dichtungsstärke laut Tabelle "Abmessungen der Dichtringe".
- 374 G ... gibt die Gewindegrösse G gemäss ISO 228 der Überwurfmutter 374 an.

EN	Dim. Rp/G (inch)	374 G (inch)	Schwarz Code	Verzinkt Code	SP	GP
-	¾	1 ¼	**770 332 105**	**770 332 205**	0	50
-	1	1 ½	**770 332 106**	**770 332 206**	0	40
-	1 ¼	2	**770 332 107**	**770 332 207**	0	20

EN	Dim. Rp/G (inch)	374 G (inch)	a (mm)	b (mm)	z (mm)	s1 (mm)	s2 (mm)	D (mm)
-	¾	1 ¼	12	39	24	31	48	36
-	1	1 ½	14	42	25	38	55	43
-	1 ¼	2	16	50	31	48	67	53

Die technischen Daten sind unverbindlich. Sie gelten nicht als zugesicherte Eigenschaften oder als Beschaffenheits- oder Haltbarkeitsgarantien. Änderungen vorbehalten. Es gelten unsere Allgemeinen Verkaufsbedingungen.

Georg Fischer Piping Systems Ltd, Postfach, CH-8201 Schaffhausen/Schweiz
Telefon: +41 -(0)52-631 1111
E-Mail: info.ps@georgfischer.com
Internet: http://www.gfps.com